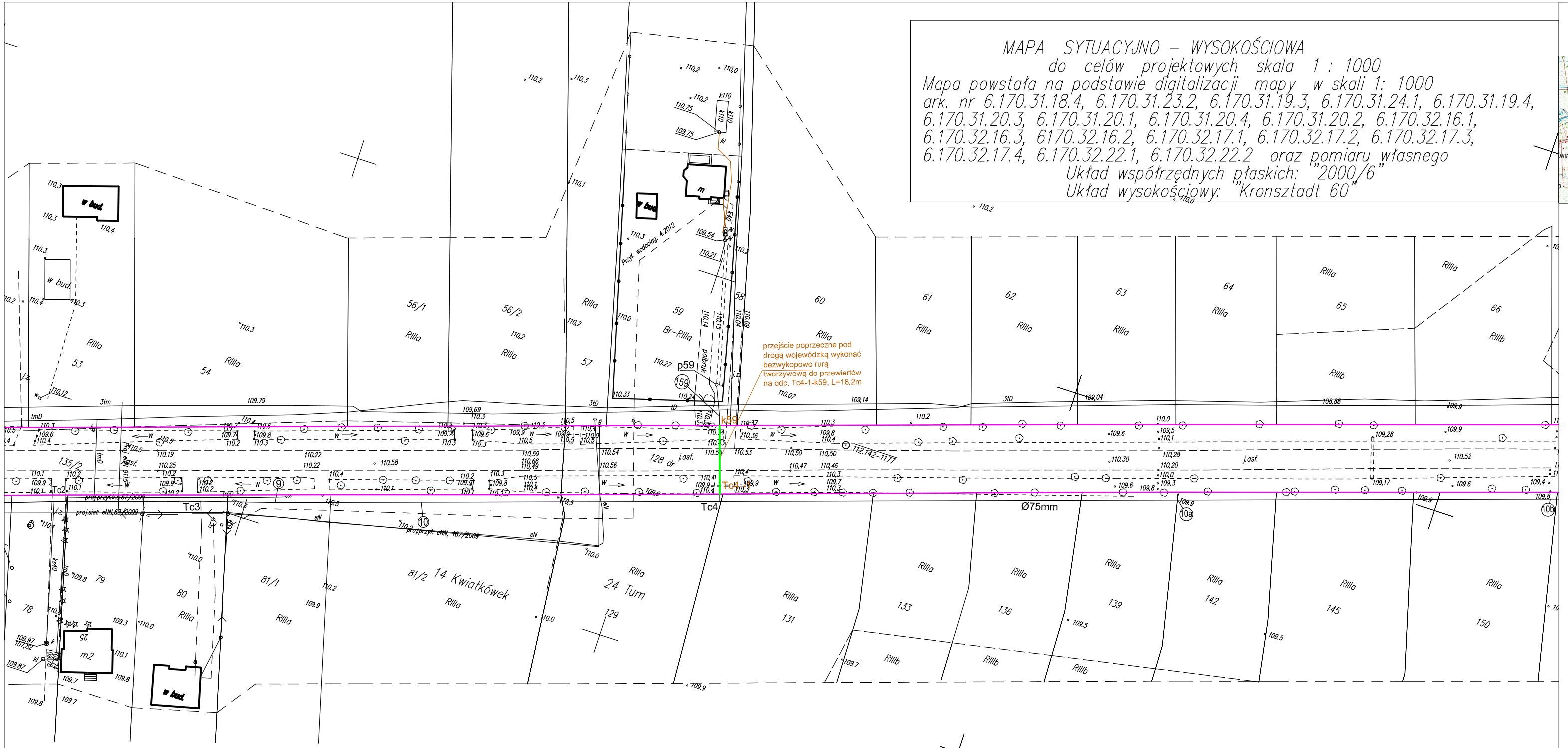
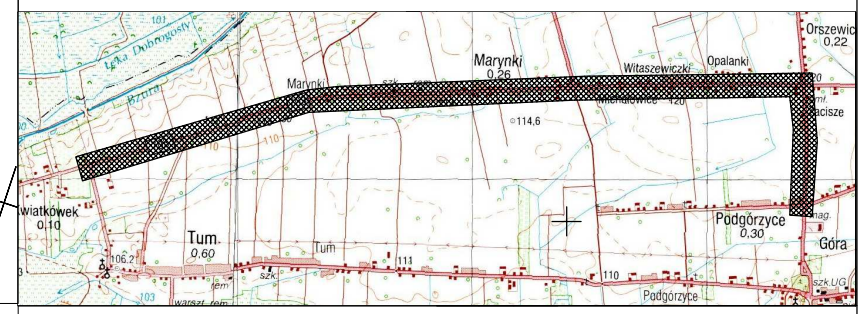
MAPA SYTUACYJNO – WYSOKOŚCIOWA
do celów projektowych skala 1 : 1000

Mapa powstała na podstawie digitalizacji mapy w skali 1: 1000
ark. nr 6.170.31.18.4, 6.170.31.23.2, 6.170.31.19.3, 6.170.31.24.1, 6.170.31.19.4, 6.170.31.20.3, 6.170.31.20.1, 6.170.31.20.4, 6.170.31.20.2, 6.170.32.16.1, 6.170.32.16.3, 6170.32.16.2, 6.170.32.17.1, 6.170.32.17.2, 6.170.32.17.3, 6.170.32.17.4, 6.170.32.22.1, 6.170.32.22.2 oraz pomiaru własnego
Układ współrzędnych płaskich: "2000/6"
Układ wysokościowy: "Kronsztadt 60"



orientacja



skala 1:25000

Za zgodność z oryginałem mapy
sytuacyjno-wysokościowej do celów projektowych
w skali 1:1000 zaewidencjonowanej przez Starostę
Łęczyckiego dn. 02.12.2015r. pod nr P.1004.2015.1065

Powyższe daty są tożsame z datami opracowany w wyniku prac geodezyjnych i kartograficznych, których rezultaty zawiera operat techniczny wpisany do ewidencji materiałów państwowego zasobu geodezyjnego i kartograficznego
STAROSTA ŁĘCZYCKI
P.1004.2015.1065
(numer/oznaczenie materiału zasobu - operatu technicznego)
02.12.2015
(Data wpisania operatu technicznego do ewidencji materiałów zasobu)
(podpis osoby upoważnionej przez organ)

Miejscowość Kwiatków, Tum, Marynki, Witaszewice, Orszewice
Podgórzyce, Góra Św. Małgorzaty
Woj. łódzkie
Pow. łęczycki
Jednostka ewidencyjna 100403_2 Góra Św. Małgorzaty
Obręb 100403_2.0007 Góra Św. Małgorzaty
Obręb 100403_2.0014 Kwiatków
Obręb 100403_2.0016 Marynki
Obręb 100403_2.0019 Orszewice
Obręb 100403_2.0020 Podgórzyce
Obręb 100403_2.0024 Tum
Obręb 100403_2.0024 Witaszewice
GKN.6642.1.742.2015

BIURO GEODEZJI
Tecław - Miller
99-100 Łęczyca, Al.Jana Pawła II 3
tel. 024-721-82-22
NIP 775-21-58-252 REGON 472291...

Mapę do celów projektowych wykonał geodeta uprawniony Czesław Tecław upraw. zawod. nr 13123.Mapa zawiera stan aktualny na wrzesień 2015 r. w zakresie oznaczonym linią przerywaną.

GEODETA UPRAWNIONY
nr upr. zaw. 13123
Czesław Tecław

Łęczyca, dn. 28.09.2015r.

Wykonanie niniejszej mapy nie było poprzedzone ustaleniami dotyczącymi ewentualnych służebności gruntowych obciążających grunty położone w granicach projektowanej inwestycji budowlanej.

Przebieg granic działek oraz konturów klasyfikacyjnych wprowadzono na podstawie danych z ewidencji gruntów i budynków.

UWAGA:
Nie wyklucza się istnienia w terenie innych przewodów, o których brak informacji wynika z zaszłości historycznych lub nie dopełnienia przepisów zgłoszenia do inwentaryzacji. (Prawo Geodezyjne i Kartograficzne Dz.U. 30/1989.poz.163).

Legenda:
- granica drogi wojewódzkiej
- projektowany kanał ciśnieniowy w drodze wojewódzkiej
Tc4 - trójnik na projektowanym kanale ciśnieniowym
(10) - punkt charakterystyczny rurociągu ciśnieniowego
Tc4-1 —— k59 - projektowane przyłącze ciś. Dn40mm w drodze wojewódzkiej

Uwaga:
Na skrzyżowaniach z istniejącymi kablami energetyczno-sterowniczymi zastosować rury osłonowe z PCV.

Projektowane przewody i kable nie tworzą kolizji wysokościowych z istniejacym uzbrojeniem podziemnym.

Zakład Projektowania i Realizacji Inwestycji
K O M A s.c.
91-420 Łódź, ul. Północna 27/29, pok. 111 tel/fax (42)630 04 84

Obiekt: Budowa kanalizacji ciśnieniowej - etap Marynki i etap Nowy Gaj - kanalizacja sanitarna w drodze wojewódzkiej nr 703, dz. nr 128 - obr. 24 Tum, 252 - obr. 16 Marynki, 511 - obr. 25 Witaszewice, 206 - obr. 19 Orszewice.	Treść rys.: Projekt zagospodarowania		Rodzaj proj. PB
	Upr. bud	Podpis	
Projektował branża sanit.: inż. J. Kozłowski	GP II 460 - 8/76		Data: 03.2016
Projektował branża sanit.: mgr inż. B. Kozłowski	LOD/1541/PWOS/10		Skala: 1:1000
Sprawdził branża sanit.: inż. H.Majewska	131/98/WŁ		Nr rys. 1