Miejscowość Kwiatków, Tum, Marynki, Witaszewice, Orszewice
Podgórzyce, Góra Św. Małgorzaty
Woj. łódzkie
Pow. łęczycki
Jednostka ewidencyjna 100403_2 Góra Św. Małgorzaty
Obręb 100403_2.0007 Góra Św. Małgorzaty
Obręb 100403_2.0014 Kwiatków
Obręb 100403_2.0016 Marynki
Obręb 100403_2.0019 Orszewice
Obręb 100403_2.0020 Podgórzyce
Obręb 100403_2.0024 Tum
Obręb 100403_2.0024 Witaszewice
GKN.6642.1.742.2015

BIURO GEODEZJI
Tecław - Miller
99-100 Łęczyca, Al.Jana Pawła II 3
tel. 024-721-82-22
NIP 775-21-58-352 REGON 472291

Mapę do celów projektowych wykonał geodeta uprawniony Czesław Tecław upraw. zawod. nr 1.3123.Mapa zawiera stan aktualny na wrzesień 2015 r. w zakresie oznaczonym linią przerywaną.

GEODETA UPRAWNIONY
nr upr. zaw. 1.3123
Czesław Tecław

Łęczyca, dn. 28.09.2015r.

Wykonanie niniejszej mapy nie było poprzedzone ustaleniami dotyczącymi ewentualnych służebności gruntowych obciążających grunty położone w granicach projektowanej inwestycji budowlanej.

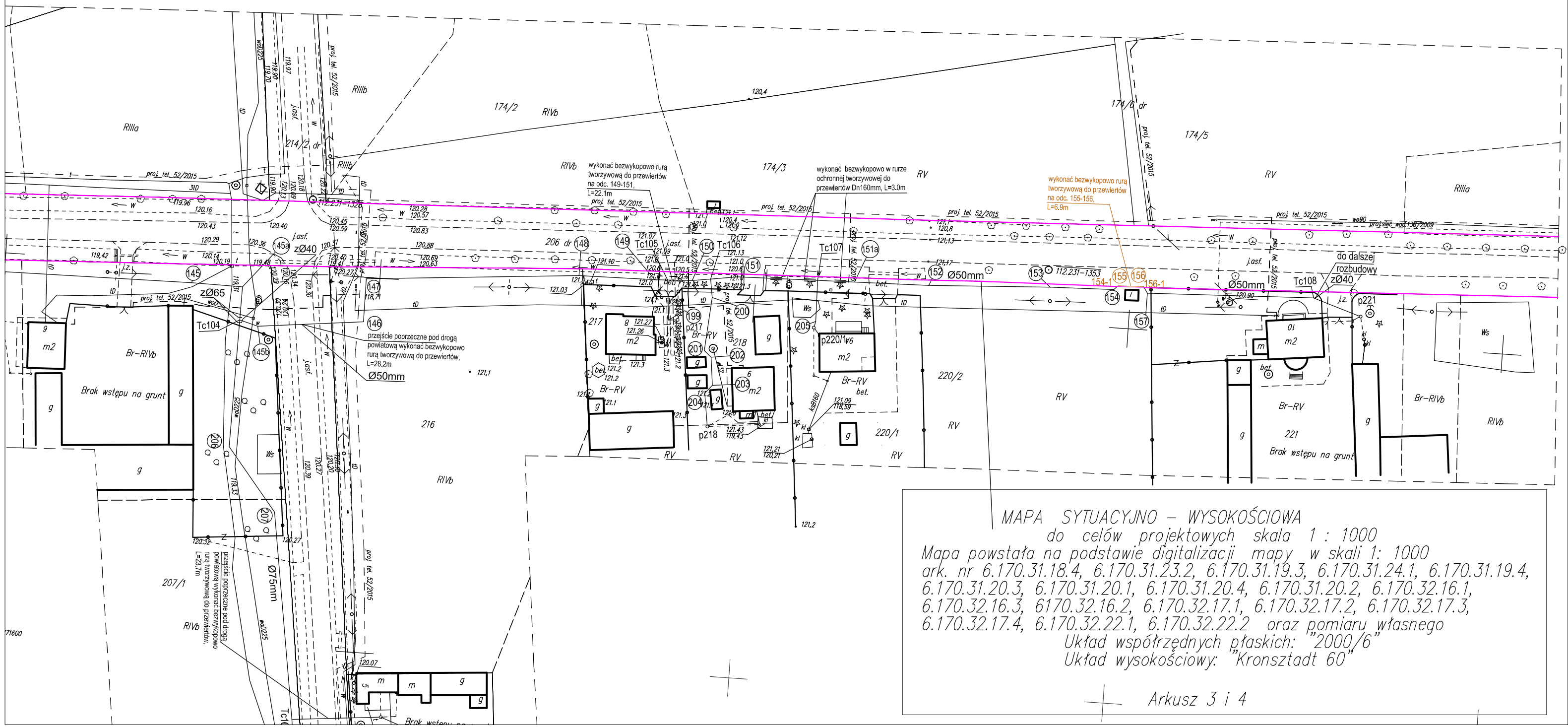
Przebieg granic działek oraz konturów klasyfikacyjnych wprowadzono na podstawie danych z ewidencji gruntów i budynków.

UWAGA:
Nie wyklucza się istnienia w terenie innych przewodów, o których brak informacji wynika z zaszłości historycznych lub nie dopełnienia przepisów zgłoszenia do inwentaryzacji. (Prawo Geodezyjne i Kartograficzne Dz.U. 30/1989.poz.163).

Legenda:
- granica drogi wojewódzkiej
- projektowany kanał ciśnieniowy w drodze wojewódzkiej
Tc108 - trójnik na projektowanym kanale ciśnieniowym
(154) - punkt charakterystyczny rurociągu ciśnieniowego

Uwaga:
Na skrzyżowaniach z istniejącymi kablami energetyczno-sterowniczymi zastosować rury osłonowe z PCV.

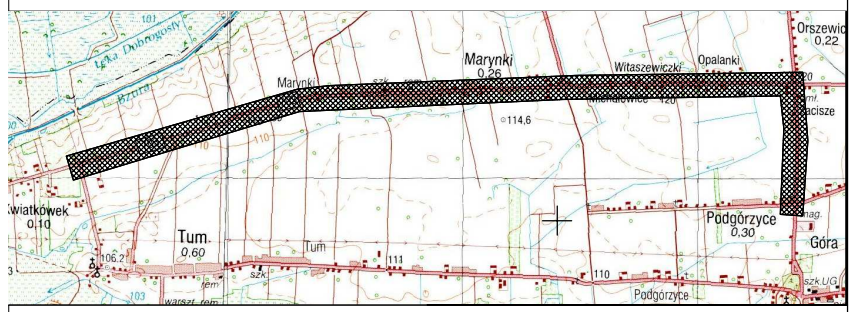
Projektowane przewody i kable nie tworzą kolizji wysokościowych z istniejacym uzbrojeniem podziemnym.



MAPA SYTUACYJNO – WYSOKOŚCIOWA
do celów projektowych skala 1 : 1000
Mapa powstała na podstawie digitalizacji mapy w skali 1: 1000 ark. nr 6.170.31.18.4, 6.170.31.23.2, 6.170.31.19.3, 6.170.31.24.1, 6.170.31.19.4, 6.170.31.20.3, 6.170.31.20.1, 6.170.31.20.4, 6.170.31.20.2, 6.170.32.16.1, 6.170.32.16.3, 6170.32.16.2, 6.170.32.17.1, 6.170.32.17.2, 6.170.32.17.3, 6.170.32.17.4, 6.170.32.22.1, 6.170.32.22.2 oraz pomiaru własnego
Układ współrzędnych płaskich: "2000/6"
Układ wysokościowy: "Kronsztadt 60"

Arkusz 3 i 4

orientacja



skala 1:25000

Za zgodność z oryginałem mapy sytuacyjno-wysokościowej do celów projektowych w skali 1:1000 zaewidencjonowanej przez Starostę Łęczyckiego dn. 02.12.2015r. pod nr P.1004.2015.1065

Powierzchnia sfer, do których odnoszone są dane opracowany w wyniku prac geodezyjnych i kartograficznych, których rezultaty zawiera operat techniczny, spełniają do ewidencji materiałów państwowego zasobu geodezyjnego i kartograficznego
STAROSTA ŁĘCZYCKI
P.1004.2015.1065
(Numer nadany operatowi technicznemu przez ośrodek - operatu technicznego)
02.12.2015
(Data wpisania operatu technicznego do ewidencji materiałów zasobu)
(podpis osoby upoważnionej przez starostę/prezydenta miasta na prawach powiatu/marszałka województwa/organ)

Zakład Projektowania i Realizacji Inwestycji
K O M A s.c.
91-420 Łódź, ul. Północna 27/29, pok. 111 tel/fax (42)630 04 84

Obiekt: Budowa kanalizacji ciśnieniowej - etap Marynki i etap Nowy Gaj - kanalizacja sanitarna w drodze wojewódzkiej nr 703, dz. nr 128 - obr. 24 Tum, 252 - obr. 16 Marynki, 511 - obr. 25 Witaszewice, 206 - obr. 19 Orszewice.	Treść rys.: Projekt zagospodarowania		Rodzaj proj. PB
	Upr. bud	Podpis	
Projektował branża sanit.: inż. J. Kozłowski	GP II 460 - 8/76		Data: 03.2016
Projektował branża sanit.: mgr inż. B. Kozłowski	LOD/1541/PWOS/10		Skala: 1:1000
Sprawdził branża sanit.: inż. H.Majewska	131/98/WŁ		Nr rys. 5